

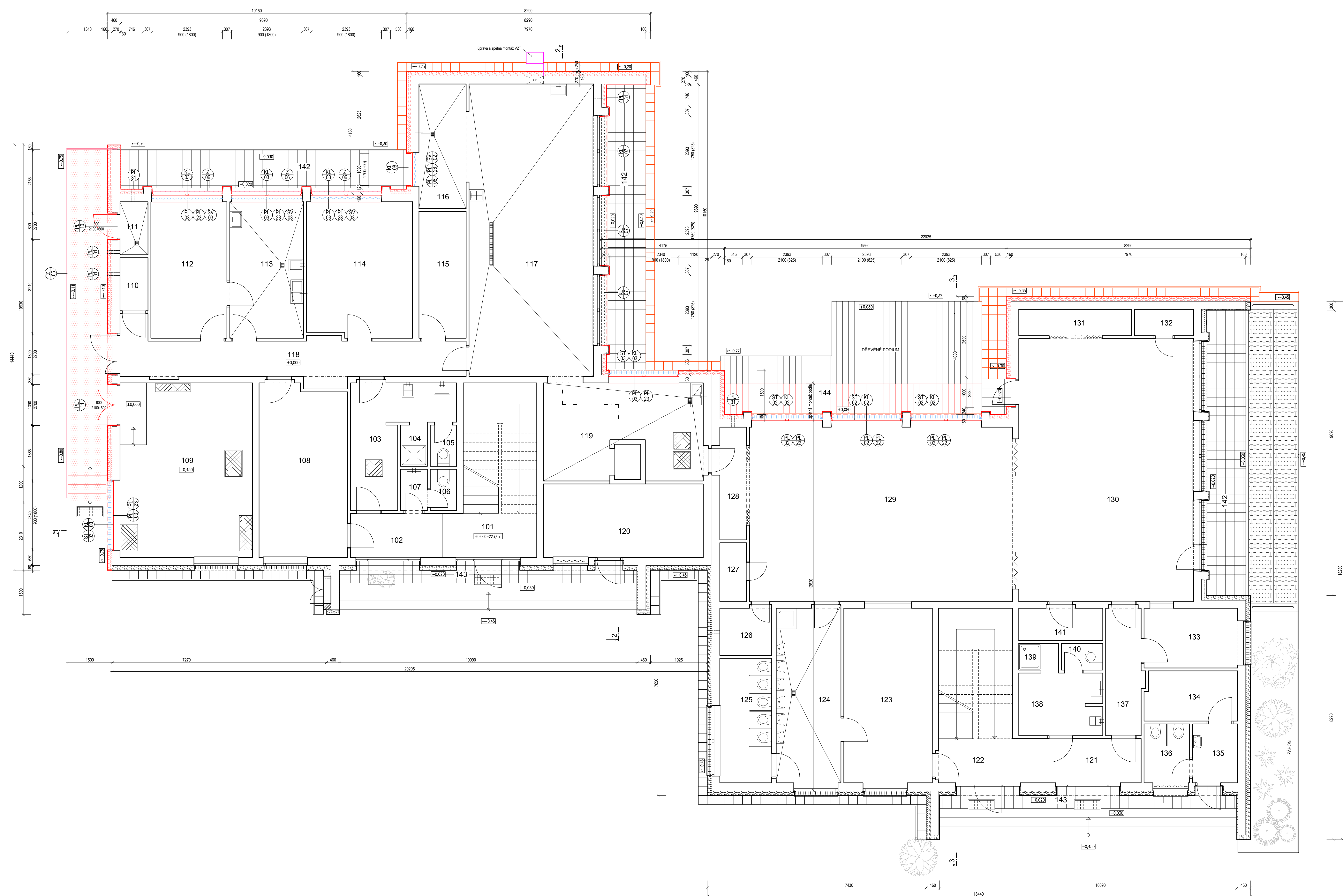

PŮDORYS 1.NP - nový stav M1:50
2.etapa



LEGENDA MÍSTNOSTÍ:

Cd	CD DESCRIZIONE	PLURA	POSIZIONE	PONDERA
100	USIP PERI SGOCCIOLE	15,70	normale dalla P.C.	
102	USIP ZINCHERACIO	1,37	normale dalla	
103	USIP ZINCHERACIO	2,10	normale dalla	
104	SPINA ZINCHERACIO	1,36	normale dalla	
105	NC	1,36	normale dalla	
106	USIP MAFIETI	1,36	normale dalla	
107	PLUGGER NC	1,36	normale dalla	
108	KINEROLA	11,88	P.C.	
109	SPINACOLA E LANCIA	20,00	normale p.c.	
110	SLALD SLALD	1,37	normale dalla	
111	SLALD CONFORO	1,37	normale dalla	
112	SLALD ZINCHERIO	1,38	normale dalla	
113	SLALD PAVIA	1,38	normale dalla	
114	SLALD SLALD	8,67	normale dalla	
115	SLALD SLALD	4,50	normale dalla	
116	MOSE	6,67	normale dalla	
117	MAFIEVE	42,00	normale dalla	
118	SPINER	18,40	normale dalla	
119	SPINEROLA E LANCIA	18,40	normale dalla	
120	SPINEROLA E LANCIA	1,38	normale p.c.	
<hr/>				
121	USIP ZINCHERACIO	1,38	normale dalla	
122	USIP PERI SGOCCIOLE	15,15	normale dalla	
123	SLALD VETI	1,38	P.C.	
124	USIP ZINCHERACIO	1,38	normale dalla	
125	NC VETI	1,40	normale dalla	
126	SLALD SLALD	2,40	P.C.	
127	SLALD SLALD	1,40	P.C.	
128	VIRGIL ZOL	5,45	normale dalla	
129	HEVA	5,45	P.C.	
130	SLALD	5,45	normale dalla	
131	SLALD LANCIA	1,40	P.C.	
132	SLALD SLALD	1,40	P.C.	
133	SLALD CONFORO	5,45	P.C.	
134	SLALD CONFORO	5,45	normale dalla	
135	PLUGGER	5,45	normale dalla	
136	USIP PERI SGOCCIOLE	2,10	normale dalla	
137	CONFORO	5,45	normale dalla	
138	USIP ZINCHERACIO	6,67	normale dalla	
139	SPINER	18,40	normale dalla	
140	NC	1,38	normale dalla	
141	SLALD SPINERACIO	3,15	P.C.	
142	SLALD	1,38	normale dalla	
143	HEVA USIP	16,00	normale dalla	
144	PLUGGER	25,00	dischi p.c.	

LEGENDA

	STÁVAJKOVÉ KONSTRUKCE		NOVÁ OKNA, DVERE, VČ. PARAPETU
	STÁVAJKOVÉ OCELOVÉ KONSTRUKCE		ZATEPLENÍ OBJEKTU
	STÁVAJKOVÉ NIKOVÉ ŽALUZIE		NOVÉ VENKOVNÍ ŽALUZIE
	DŘEVĚNÉ PODIUM		NOVÉ VNITRNÍ ŽALUZIE
			REPAŠOVANÉ OK
			DEMONTÁŽ A ÚPRAVA VZT
			NOVÝ OKAPOVÝ CHODNÍK
			ZŘETĚNÍ MONTÁŽ DŘEVĚNÉHO PODIA
			OPRAVENÁ PLOCHA STÁVAJKOVÉ RÁMPY

POZNÁMKA

- POKUD BUDOV PŘI STAVEBNÍCH PRÁCECH ZJISTÍTE CHYBĚJÍCÍ NEBO NEDOSTATEČNÉ PŘEKLADY NAD OKENNÍMI
NEBO DVĚŘNÍMI OTVORY, MUSÍ BYT NAD TĚMITO OTVORY GAZOVY NOVĚ PŘEKLADY Z OCELOVÝCH PROFILŮ I120.
ROZMĚRY STÁVAJÍCÍCH SKRYTÝCH A NEPŘÍSTUPNÝCH KONSTRUKCÍ SE POUŽE PŘEDPOKLADÁJÍ
VÝŠKOVÉ ÚROVNĚ PODLAH A KONSTRUKCI OZNAČUJÍ STAV. VÝŠKY A BYLY PŘEVZATY Z DOKUMENTACE STÁVAJÍCÍCH STAVŮ.
DEMONTÁŽE STÁVAJÍCÍCH KABELŮ ELEKTROINSTALACÍ BUDOV PROVĚDĚNY DLE PŘÍSLUŠNÉ ČÁSTI PD.

[illegible]